

Metropolregion Rhein-Neckar

Fortschrittlich, engagiert und lebenswert!

Agenda

Das erwartet Sie



- Fortschrittlich
- Engagiert
- Lebenswert



- Wer sind wir und was tun wir?
- Wie arbeiten wir zusammen?
- Was sind unsere Aufgaben?

Metropolregion Rhein-Neckar

Heimat für 2,4 Millionen Menschen



Metropolregion Rhein-Neckar

Rheinland-Pfalz

Hessen

Baden-Württemberg

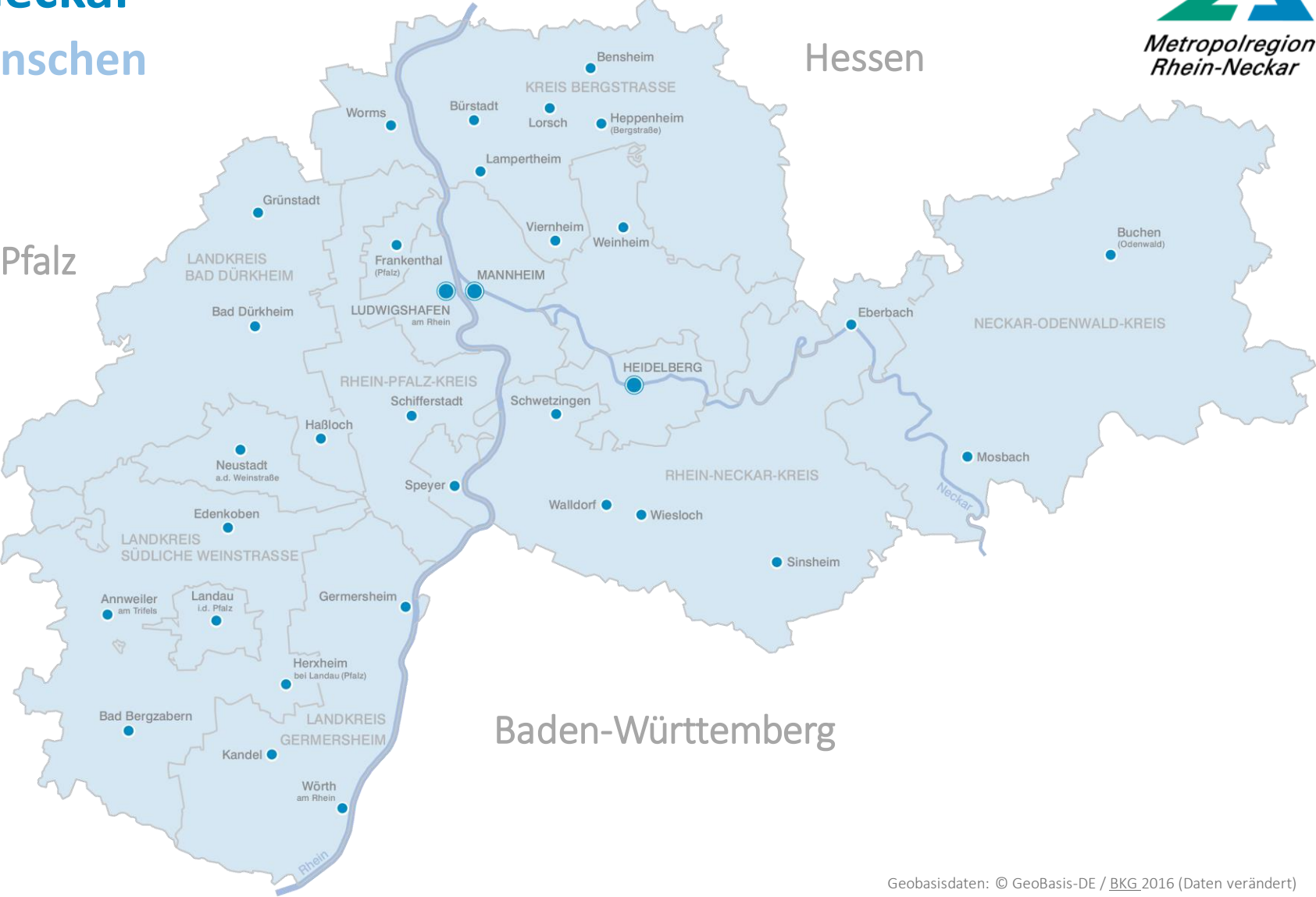

Geobasisdaten: © GeoBasis-DE / BKG_2016 (Daten verändert)

Metropolregion Rhein-Neckar

Hervorragende Erreichbarkeit



Neun
Autobahnen



Knoten für ICE-
und Güterverkehr

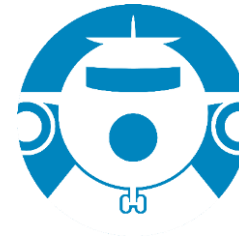

City-Airport
Mannheim



Hafenzentrum
Mannheim /
Ludwigshafen

Rhein-Neckar 2025

Vision und Mission

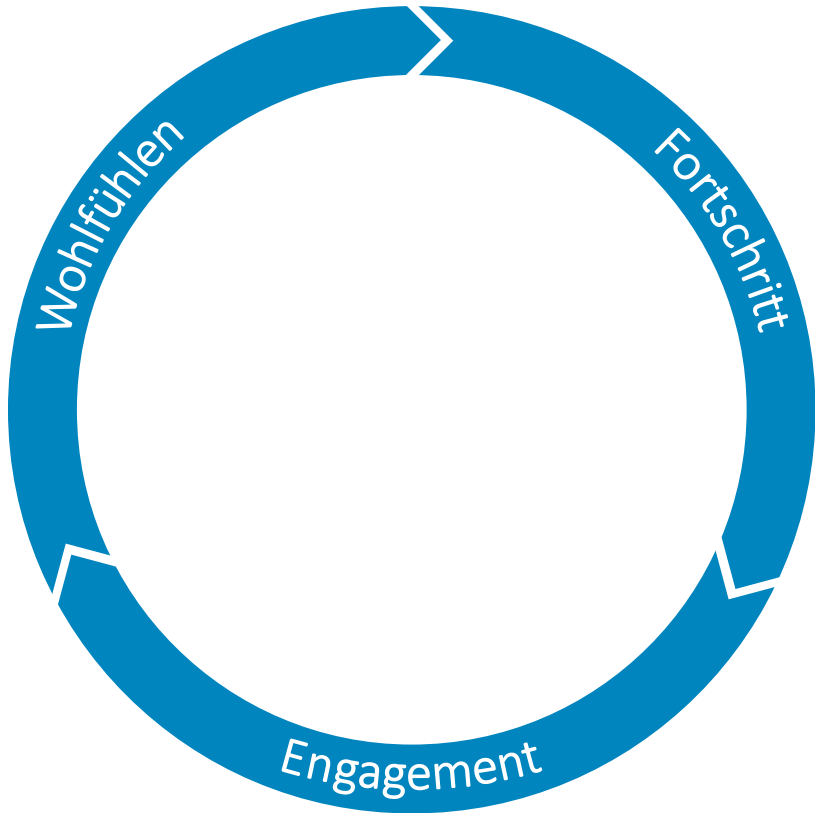

Vision

Die Region Rhein-Neckar bietet Unternehmen, Fachkräften und innovativen Ideen ideale Bedingungen.

Sie ist als eine der attraktivsten und wettbewerbsfähigsten Regionen Europas bekannt und anerkannt. Rhein-Neckar ist eine fortschrittliche, engagierte und lebenswerte Region.

Mission

Unsere Stärke ist das Bündeln unserer Kräfte. Wir bilden über fachliche, organisatorische und regionale Grenzen hinweg eine Allianz starker Partner. Frühzeitig erkennen wir wirtschaftliche, gesellschaftliche und ökologische Herausforderungen und schaffen gemeinsam zukunftsweisende Lösungen für die Region.

Gemeinschaftliche Regionalentwicklung

Kräfte bündeln in einer Allianz starker Partner

Die Aufgabe: Die Region im Wettbewerb der Standorte positionieren und durch effektive Zusammenarbeit wirtschaftlich, sozial und ökologisch weiterentwickeln.

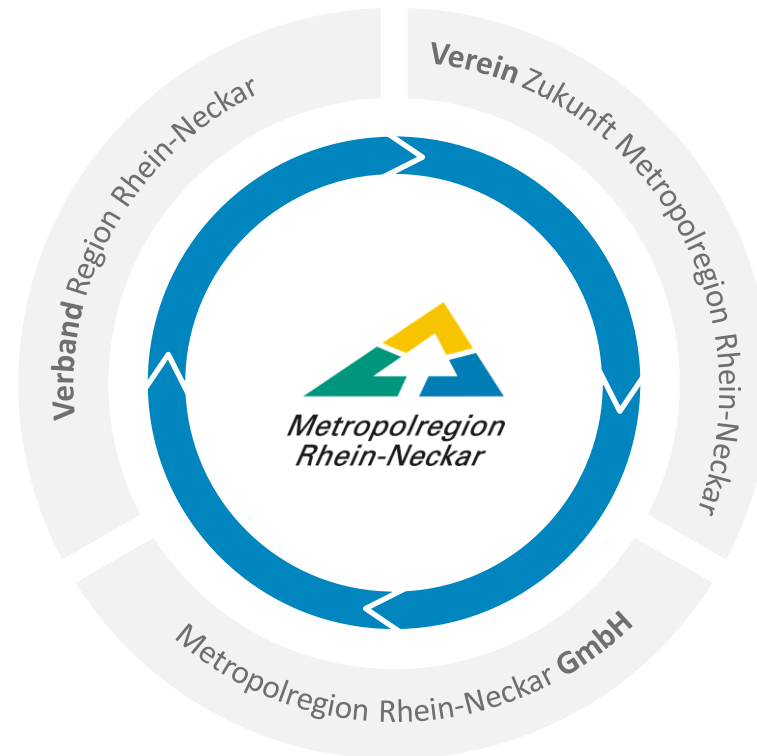

Allianzen schmieden.

Impulse geben.

Die Region **bekannt** machen.

Regionale Initiativen **unterstützen**.

Handeln im Auftrag der Länder

Staatsvertrag vom 26. Juli 2005 setzt den Rahmen



Artikel 1

„Im Rhein-Neckar-Gebiet sollen alle Aufgaben der Raumordnung einschließlich der Regionalplanung, die über das Gebiet eines der vertragschließenden Länder unmittelbar oder mittelbar hinauswirken, sowie Aufgaben der Regionalentwicklung in ständiger Zusammenarbeit und unter Berücksichtigung der Interessen benachbarter Räume wahrgenommen werden.“

Zusammenwirken der Institutionen in der Metropolregion Rhein-Neckar

Regionalentwicklung aus einem Guss

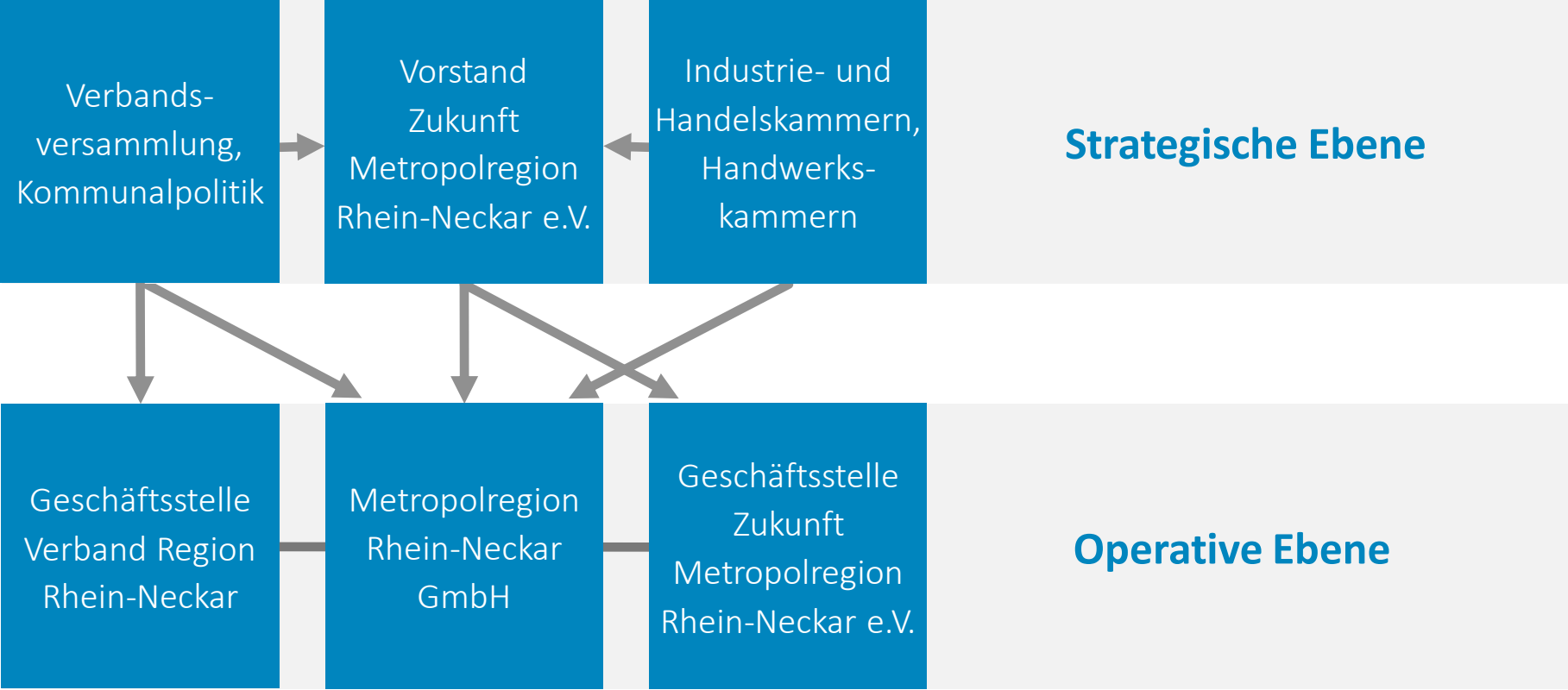

Politische Willensbildung in der Region

Verband Region Rhein-Neckar

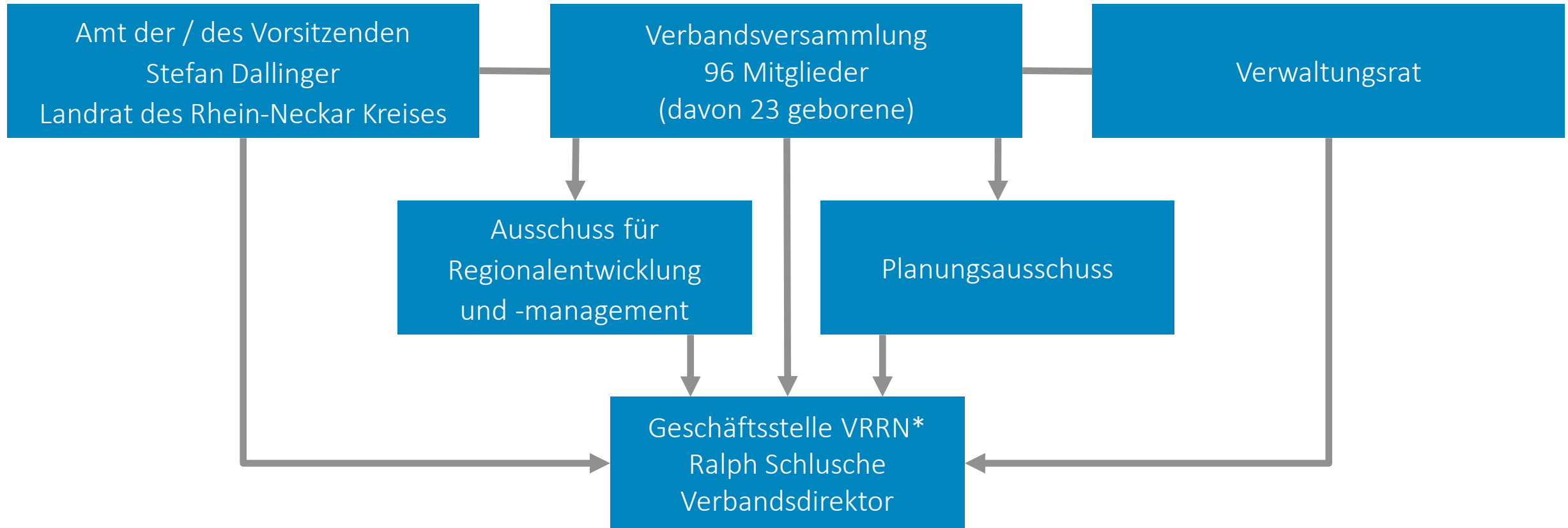

*Verband Region Rhein-Neckar

Strategischer Dialog in der Metropolregion Rhein-Neckar

Wirtschaft, Wissenschaft und Politik im Dialog | Vorstand des ZMRN*



Matthias Baaß
Bürgermeister
Stadt Viernheim



Stefan Dallinger
Stellv. Vorstandsvorsitzender ZMRN e.V.
Landrat
Rhein-Neckar-Kreis



Prof. Dr. Bernhard Eitel
Rektor
Universität Heidelberg



Claus Haberda
General Manager & Finance Manager
Roche Diagnostics GmbH



Albrecht Hornbach
Präsident
IHK Pfalz



Hans-Ulrich Ihlenfeld
Landrat
Kreis Bad Dürkheim



Dr. Tilman Krauch
Vorstandsvorsitzender ZMRN e.V.
Vorstandsmitglied
Freudenberg SE



Dr. Peter Kurz
Oberbürgermeister
Stadt Mannheim

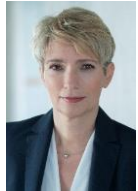

Dr. Melanie Maas-Brunner
Vorstandsmitglied
BASF SE



Dr. Georg Müller
Vorstandsvorsitzender
MVV Energie AG



Luka Mucic
Vorstandsmitglied
SAP SE



Manfred Schnabel
Präsident
IHK Rhein-Neckar



Hans-Dieter Schneider
Bürgermeister
Gemeinde Mutterstadt



Jutta Steinruck
Oberbürgermeisterin
Stadt Ludwigshafen



Dr. h.c. Markwart von Pentz
President Worldwide
Agriculture & Turf Division
John Deere GmbH & Co. KG



Prof. Dr. Eckart Würzner
Oberbürgermeister
Stadt Heidelberg

*Zukunft Metropolregion Rhein-Neckar e.V.

Starke Partner in der Regionalentwicklung

Finanzierung der Regionalentwicklungsarbeit



Gesellschafter



Sponsoren



Die Metropolregion Rhein-Neckar in Europa

Mit starken Partnern europaweit vernetzt

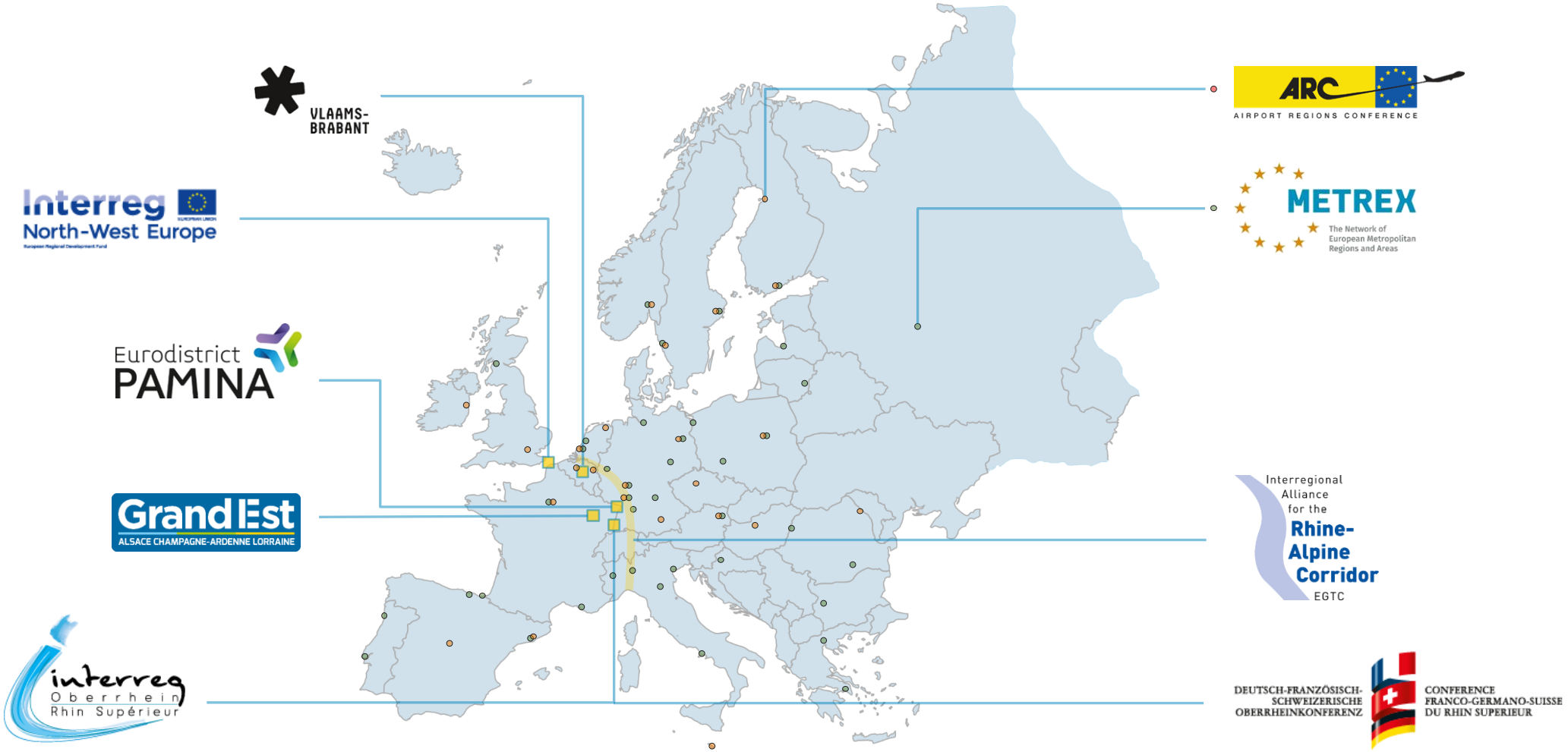

Handlungsfelder der gemeinschaftlichen Regionalentwicklung

Zukunftsorientiert und richtungsweisend

Energie-
wende

Mobilität

Effiziente
Verwaltung

Siedlungs-
und Freiraum-
entwicklung

Kulturregion

Europäische
Zusammen-
arbeit

Arbeitsmarkt/
Fachkräfte-
sicherung

Gesundheits-
region

Bildungs-
region

Innovations-
förderung

Bürger-
schaftliches
Engagement

Fortschrittlich

Industriestandort Rhein-Neckar



Kennzahlen der Wirtschaft

- Bruttoinlandsprodukt (2016): **38.799 Euro / Kopf** (Bund: 38.370 Euro)
- Bruttowertschöpfung (2016): **85.845 Mio. Euro**
- Sozialversicherungspflichtig Beschäftigte (01/2020): **948.000**
- Arbeitslosenquote (01/2020): **4,4%** (Bund: 4,9%)
- Die IHKn der Region vertreten die Interessen von insgesamt **150.000** Unternehmen
- Exportquote im verarbeitenden Gewerbe (2019):
 - IHK Bezirk Pfalz (Gesamtbezirk): 68,5%
 - IHK Bezirk Rhein-Neckar: 61,8%
 - IHK Bezirk Südhessen: 65,0%
 - Deutschland: 47,7%

Quelle: IHK Rhein-Neckar

Fortschrittlich

Industriestandort Rhein-Neckar

Wert der Börsenunternehmen* aus den elf Metropolregionen Deutschlands:

1)	München	572,4	Mrd. Euro
2)	Rhein-Ruhr	395,1	Mrd. Euro
3)	Rhein-Neckar	212,7	Mrd. Euro
4)	Hannover	189,8	Mrd. Euro
5)	Rhein-Main	184,4	Mrd. Euro
6)	Nürnberg	125,8	Mrd. Euro
7)	Stuttgart	96,1	Mrd. Euro
8)	Berlin	68,6	Mrd. Euro
9)	Hamburg	54,1	Mrd. Euro
10)	Mitteldeutschland	13,4	Mrd. Euro
11)	Bremen	0,8	Mrd. Euro



* Notierung in Dax, Mdx, Sdax und TecDax, finanzen.net vom 22.03.2021

Fortschrittlich

Industriestandort Rhein-Neckar



**Informations-
technologie**

SAP
SAS
SNP



**Biotech und
Life Sciences**

Roche
AbbVie



Chemie

BASF
ProMinent
Fuchs Petrolub



**Maschinen-
und
Anlagenbau**

Bilfinger
Caterpillar
Pepperl+Fuchs



Automotive

Daimler
John Deere
Bombardier



**Energie und
Umwelt**

ABB
MVV Energie

Fortschrittlich

Kreative Technologieschmiede



Naturwissenschaften

- Deutsches Krebsforschungszentrum
- European Molecular Biology Laboratory
- Hochschule Mannheim
- 2 Max-Planck-Institute
- Universität Heidelberg
- 2,3% Beschäftigte in F&E (Bund: 1,2%)

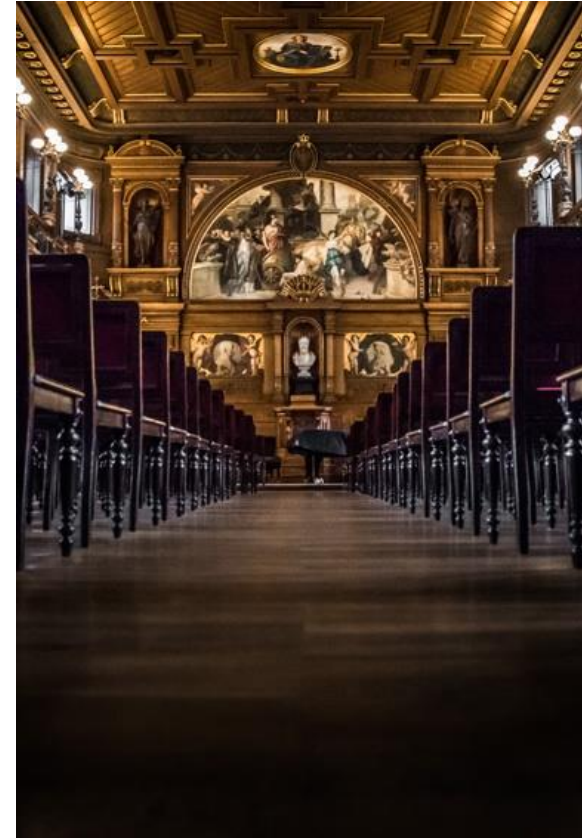

Geisteswissenschaften

- 22 Hochschulen
- Insg. 88.000 Studierende
- Hochschule für Jüdische Studien
- Institut für Deutsche Sprache
- Max-Planck-Gesellschaft
- Universität Mannheim
- Universität Heidelberg

Fortschrittlich

Kreative Technologieschmiede

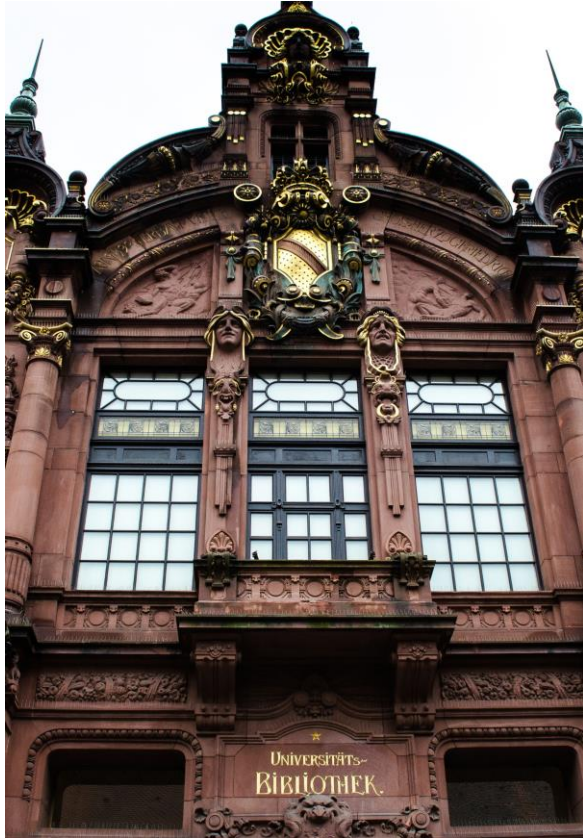

Wirtschaftswissenschaften

- Mannheim Business School
- Universität Mannheim
- Zentrum für Europäische Wirtschaftsforschung
- Hochschule Ludwigshafen



Sozialwissenschaften

- Forschungsgruppe Wahlen
- Leibniz-Institut für Sozialwissenschaften
- Zentrum für Europäische Sozialforschung
- Universität Heidelberg
- Universität Mannheim
- Universität Koblenz-Landau, Campus Landau

Fortschrittlich

Kreative Technologieschmiede



AbbVie
EMBL
Universität Heidelberg



BASF
SAP
Heidelberger
Druckmaschinen



Universität Heidelberg
Fraunhofer
Freudenberg



BASF
SAP
Pepperl+Fuchs

Engagiert

Bürgerschaftliches Engagement



Zusammenhalt in der Bürgerschaft

- Jeder Zweite ehrenamtlich aktiv (Bund: nur jeder Dritte)
- Deutschlands größter Freiwilligentag
- Lebendiges Vereinsleben



Bild: © Dietmar Hopp Stiftung

Stiftungen im ZMRN e.V.

- Bernd-Jung-Stiftung
- Curt-Engelhorn-Stiftung
- Dietmar Hopp Stiftung
- Heinrich-Vetter-Stiftung
- Hopp Foundation for Computer Literacy & Informatics gGmbH
- Klaus Tschira Stiftung
- Klimastiftung für Bürger
- Stiftung Ernst-Bloch-Zentrum
- Stiftung Familienglück
- Stiftung LebensBlicke

Engagiert

Sport und Vereinsleben



Spitzensport

- Über 50 Bundesligateams in knapp 30 Sportarten
- Aushängeschilder wie Adler Mannheim Rhein-Neckar-Löwen TSG Hoffenheim
- Seit Olympia 2008 in Peking existieren die Olympiateams Rhein-Neckar
- Olympiastützpunkt Metropolregion Rhein-Neckar

Breitensport

- Breites Fundament für aktives Vereinsleben
- 2.700 Vereine
- 850.000 Sportler
- Unzählige Ehrenamtliche

Internationale Sportevents

- Sportstätten wie PreZero Arena (ursprünglich Rhein-Neckar-Arena), SAP Arena und Hockenheimring waren Austragungsort für z.B.:
Solheim Cup 2015
Internationales Turnfest 2013
Fußball WM (Damen) 2011
Eishockey WM (Herren) 2010
Handball WM (Herren) 2007
Diverse Motorsport-Events

Lebenswert

Freizeit und Kultur



Weltkulturerbestätten

- Kaiserdom zu Speyer
- Kloster Lorsch
- Obergermanisch-Raetischer Limes



UNESCO Creative Cities

- Mannheim „City of Music“
- Heidelberg „City of Literature“



Burgen und Schlösser

- Mehr als 120 Burgen, prachtvolle Schlösser und Sakralbauten
- Kurpfälzische Residenzen in Heidelberg, Mannheim und Schwetzingen
- Hambacher Schloss: Wiege der deutschen Demokratie

Lebenswert

Genuss und Natur



Paradies für Feinschmecker

- 4 Weinanbaugebiete (Baden, Hessische Bergstraße, Pfalz, Rheinhessen)
- 16 Michelin-Sterne
- Rund 40 Häuser tragen mindestens eine „Kochhaube“ von Gault Millau



Naturerlebnis

- Paradies für Outdoor-Aktivitäten
- 38% Waldfläche
- 3 Naturparks:
 - UNESCO-Biosphärenreservat Pfälzerwald
 - Naturpark „Neckartal-Odenwald“
 - UNESCO Geopark Bergstraße-Odenwald

Lebenswert

Darstellung und Kunst



Theater und Festivals

- Über 110 Theater- und Kleinkunsth Bühnen (darunter die älteste kommunale Bühne der Welt: Nationaltheater Mannheim)
- 16 Top-Festivals mit internationalem Renommee



Museen

- Über 230 Museen
- Kurpfalz-Museum Heidelberg
- Reiss-Engelhorn-Museen Mannheim
- Technik-Museen in Speyer, Sinsheim und Mannheim
- Hack-Museum Ludwigshafen
- Historisches Museum der Pfalz Speyer

Metropolregion Rhein-Neckar

Fortschrittlich, engagiert und lebenswert





*Metropolregion
Rhein-Neckar*